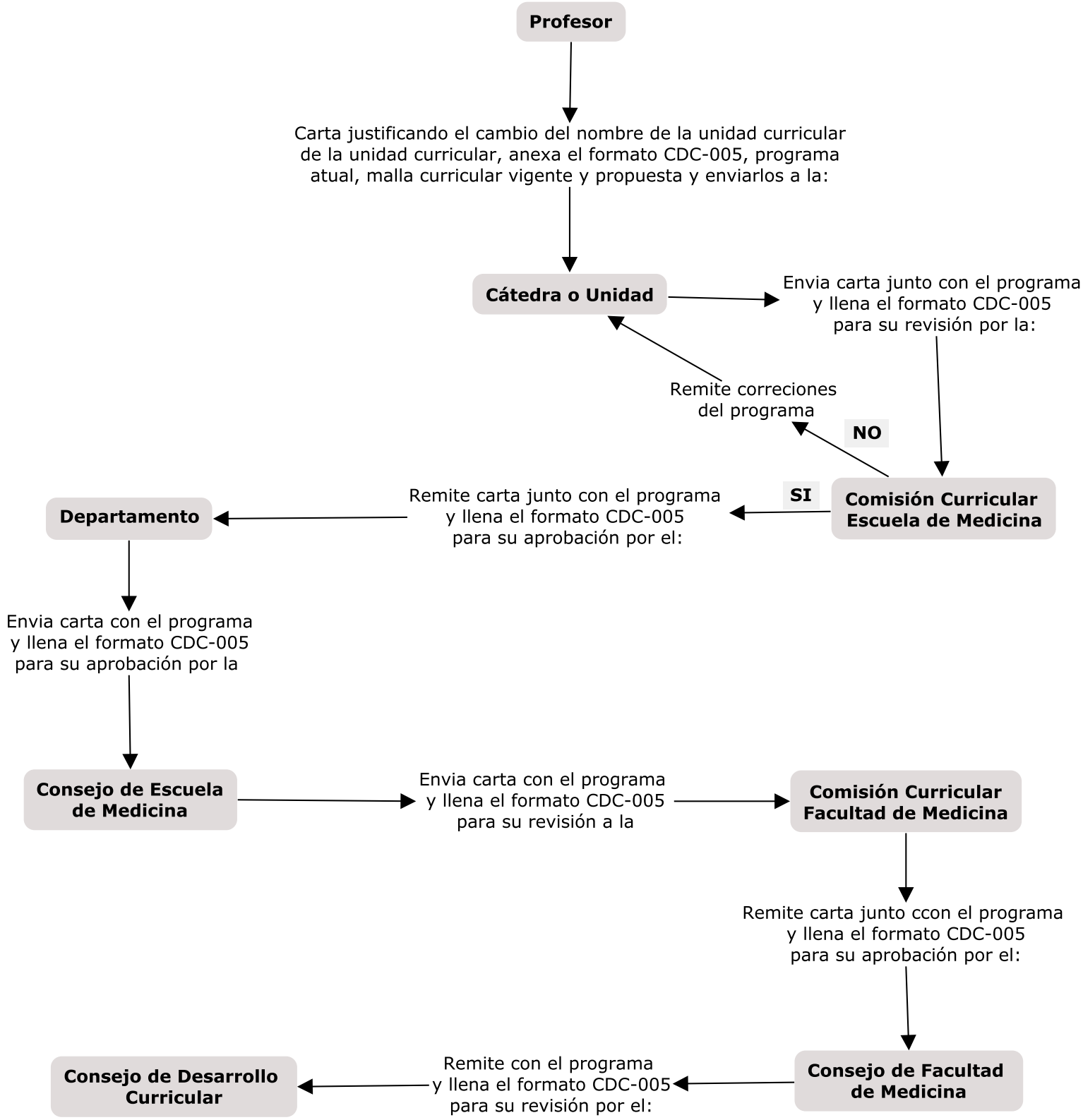
Profesor
Carta justificando el cambio del nombre de la unidad curricular de la unidad curricular, anexa el formato CDC-005, programa atual, malla curricular vigente y propuesta y enviarlos a la:
Cátedra o Unidad
Envia carta junto con el programa y llena el formato CDC-005 para su revisión por la:
Remite correciones del programa
NO
SI
Comisión Curricular Escuela de Medicina
Remite carta junto con el programa y llena el formato CDC-005 para su aprobación por el:
Departamento
Envia carta con el programa y llena el formato CDC-005 para su aprobación por la
Consejo de Escuela de Medicina
Envia carta con el programa y llena el formato CDC-005 para su revisión a la
Comisión Curricular Facultad de Medicina
Remite carta junto ccon el programa y llena el formato CDC-005 para su aprobación por el:
Consejo de Facultad de Medicina
Remite con el programa y llena el formato CDC-005 para su revisión por el:
Consejo de Desarrollo Curricular